INFO

Tidning för förtroendevalda i IF Metall

5/2022

Äntligen dags för kongress!

02 Det är på kongressen det händer

06 Reduktionsplikten skapar gröna jobb

10 Vilken roll spelar tyska avtal i Sverige?

11 På väg mot ny avtalsrörelse

13 Vi behövs i politiken – rösta på någon som vet

Skydd som ingår i medlemskapet

IF METALL

HÅLLBAR FRAMTID KONGRESS 2022

28 juni
Sista inrapporteringsdagen
Sista dag för avdelningarna att rapportera in motioner, nomineringar och valda ombud

Augusti – september
Behandling
Förbundsstyrelsen behandlar motioner/utlåtanden, handlingslinjer, arbetsordning med mera

Mars – juni
Beslut fattas
Avdelningarna beslutar om motioner, nomineringar och väljer kongressombud

Juli
Ombuden kallas
Ombuden får kallelse till kongressen

Oktober
Kongresshandlingarna publiceras

Foto: Stefan Jerrevång

– Kongressen är ett avstamp för hela vår organisation. På grund av pandemin är det faktiskt hela fem år sedan vi hade vår förra kongress, så nu blir det extra viktigt att behandla de frågor som är tongivande för våra medlemmar, säger förbundssekreterare Martin Gunnarsson.

Tips

Se och hör Martin Gunnarsson om kongressen på **ifmetall.se/info**.

Tips

På **ifmetall.se/kongress** kan du följa alla nyheter – före, under och efter kongressen.

Äntligen dags för kongress

Det är på kongressen, IF Metalls högsta beslutande organ, som det händer. Där ska riktlinjerna för vårt framtida fackliga arbete dras upp, det ska väljas vilka som ska sitta i förbundsstyrelsen och förbundsledningen, och dessutom ska alla inskickade motioner behandlas.

IF Metalls kongress hålls vart tredje år, men pandemin har gjort att tidsschemat förskjutits. Den som skulle ha hållits 2020 fick ställas in och ersattes med en digital extra kongress. Men i slutet av detta år är det äntligen dags för IF Metalls femte ordinarie kongress, den 28 november – 2 december på Svenska Mässan i Göteborg.

300 ombud från norr till söder

Förbundssekreterare Martin Gunnarsson ser fram emot att kongressen äntligen blir av.

– Kongressen är ett avstamp för hela vår organisation. På grund av pandemin är det faktiskt hela fem år sedan vi hade vår förra kongress, så nu blir det extra viktigt att behandla de frågor som är tongivande för våra medlemmar. Vi samlar 300 valda ombud från norr till söder som ska ge uttryck för förbundets mest prioriterade frågor. Det är en temperaturmätare för organisationen!

Motioner som gör skillnad

Genom att skicka in motioner (förslag till beslut) kan alla medlemmar bidra till att göra skillnad och påverka vilka frågor som förbundet ska driva och vilka värderingar

28 november
– 2 december
Kongress 2022
IF Metalls femte ordinarie kongress genomförs

Januari 2023
Handlingslinjer och protokoll
Kongressprotokoll och handlingslinjer ska vara klara

som ska ligga till grund för vår organisation. Martin Gunnarsson lyfter särskilt motionen som framfördes till kongressen 2017 om att IF Metall varje år ska ha ett tema inför den internationella kvinnodagen. Motionen bifölls och sedan dess har IF Metall gjort skillnad i samhällsdebatten genom att lyfta viktiga jämställdhetsfrågor.

Minns första gången som kongressombud

De 300 kongressombuden har en särskilt viktig roll.

– Det är speciellt att vara kongressombud och det är en väldigt säregen känsla när man kliver upp där i talarstolen för första gången. Jag minns första gången som jag var kongressombud och jag skulle debattera med dåvarande avtalssekreteraren i LO, Erland Olauson. Det var inte lätt att argumentera emot honom. På raden nedanför satt dåvarande statsminister Göran Persson och det enda jag såg var Göran Persson och Erland Olauson. Jag vet knappt vad jag sade, men jag fick applåder efteråt och det blev en bra diskussion, säger Martin Gunnarsson.

> Vi samlar 300 valda ombud från norr till söder som ska ge uttryck för förbundets mest prioriterade frågor.

TEXT: *victoria.enback@ifmetall.se*

Tema för kongressen 2022: **Hållbar framtid**

Svensk industri är framtiden – den gröna, klimatneutrala, hållbara. Samtidigt: ingen framtid är mer hållbar än människorna som formar den. Det gällde då, när vi formulerade villkoren för bygget av vårt välfärdssamhälle. Det gäller nu, på resan mot världens första fossilfria välfärdsland. En helhetssyn på industrin, vårt fackförbund och oss som gör jobbet – så gör vi framtiden hållbar på riktigt.

Äntligen blir det kongress!

IF Metalls kongress skulle egentligen ha hållits våren 2020. Men med den då pågående coronapandemin och med restriktionerna som rådde var beslutet självklart. Den fick skjutas fram tills pandemin hade gått över.

Men nu är det äntligen dags att ses igen. I slutet av november samlas 300 kongressombud från hela landet i Göteborg för att besluta om vägarna framåt för förbundet.

Ombuden har det stora uppdraget att väga in alla de intressen som finns. Att representera medlemmarna och styra förbundet i rätt riktning, allt i sann demokratisk anda.

Jag tycker att det är fint, högtidligt rentav.

Temat för kongressen, *Hållbar framtid*, är viktigt. För IF Metall spelar en nyckelroll när Sverige ska klara klimatmålen. I att se till att den gröna omställningen fungerar och att fackliga villkor självklart ingår.

Jag ser med spänning fram emot kongressen. Äntligen kan vi ses på riktigt och ta med oss de stora, viktiga frågorna in i framtiden.

Marie Nilsson, förbundsordförande

BLICK FÅNGET

Historiskt ja till nytt huvudavtal

Ja till det nya huvudavtalet om trygghet, omställning och anställningsskydd. Det blev beslutet när IF Metalls avtalsråd samlades i Stockholm den 16–17 maj.

Därmed får vi helt nya ekonomiska möjligheter till vidareutbildning och omskolning. Och skarpare regler för inhyrning, visstid och hyvling av arbetstid. Heltid blir norm i LAS.

I förhandlingar med arbetsgivare och andra fackföreningar har IF Metall löst upp svåra knutar för att skapa bättre omställning och tryggare jobb. Och vi har visat att det är parterna, inte politikerna, som sätter spelreglerna på svensk arbetsmarknad.

– Det är viktiga förutsättningar när IF Metall ska försvara industriarbetarnas trygghet och utveckling i den gröna omställningen, säger IF Metalls förbundsordförande Marie Nilsson.

Hon och avtalssekreterare Veli-Pekka Säikkälä vill tacka alla medlemmar och förtroendevalda som har engagerat sig.

– Det har varit livliga diskussioner, precis som det ska vara. Och facklig förändring på riktigt!

Förhandlingsprotokollet för det nya huvudavtalet och propositionen till ny lag finns att läsa på **ifmetall.se/las**.

Foto: Stefan Jerrevång

Kvinna på ledande post

Under två dagar möttes IF Metall-kvinnor som har uppdrag som ledamot eller första ersättare i förbundsstyrelsen och ordförande eller vice ordförande i en avdelningsstyrelse. Syftet med träffen är att skapa nätverk av kontakter och utbyta erfarenheter med varandra.

Foto: Marie Ullnert

Unga skadas på sommarjobbet

Över 1 100 arbetsolyckor som lett till sjukskrivning har anmälts av unga sommarjobbare under de senaste fem åren, visar ny statistik från Arbetsmiljöverket. Tillverkning hör till de mest olycksdrabbade branscherna. Vanliga orsaker till skadorna är olyckor med verktyg eller truckar.

– Vi vet hur viktigt det är att arbetsgivaren ger en bra introduktion på arbetsplatsen. Det är inte minst viktigt för unga på första jobbet, som kanske inte vågar fråga om de är osäkra. Alla måste få hjälp att jobba säkert, säger Conny Lundberg, ombudsman på förbundskontorets arbetslivsenhet.

Till hjälp i introduktionen finns den kostnadsfria webbutbildningen *Ny i industrin* som IF Metall och arbetsgivarna tagit fram i samarbete med Prevent. Den hittar du på **nyiindustrin.se**.

Stoppa mäns våld mot kvinnor!

Visa ditt aktiva stöd och skriv på namninsamlingen **ifmetall.se/jagbryrmig**.

På **ifmetall.se/8mars** hittar du en affisch som du kan skriva ut och sätta upp på anslagstavlan för att påminna dina arbetskamrater att skriva på, så vi blir riktigt många som tar aktiv ställning.

Tillsammans bryr vi oss – stoppa mäns våld mot kvinnor!

Yrkes-SM ska locka unga till yrkesutbildningarna

I maj gick Sveriges största tävling i yrkesskicklighet, Yrkes-SM, av stapeln i Växjö. Under tre dagar tävlade hundratals ungdomar i 55 yrken om ära, medaljer och en plats i yrkeslandslaget. Huvudsyftet med eventet är att locka unga att välja gymnasiets yrkesutbildningar.

IF Metall fanns på plats som arrangör bakom tävlingarna i industrins och motorbranschens yrken.

– Yrkes-SM är på samma gång en spännande tävling och ett bra tillfälle att visa upp den stora variation av yrken som finns inom våra branscher. Vi tar tillfället i akt att berätta för ungdomar som står i begrepp att välja gymnasieprogram att det finns utvecklande och välbetalda jobb och många karriärvägar inom både industrin och motorbranschen, säger Lina Skoglund, ombudsman och huvudansvarig från IF Metall.

Ihop med arbetsgivarorganisationerna arrangerar IF Metall grenar för flera yrken, exempelvis industriel, CNC, automation, bilskadeteknik och personbilsteknik.

Förutom själva tävlingarna finns också chans för unga besökare att titta, fråga och prova på olika yrken. Många skolor besöker evenemanget som är gratis.

Tobias Lissborg – guldmedaljör i bilskadeteknik, Yrkes-SM 2022. Foto: Viktor Fremling

– Vi hoppas kunna locka fler unga till ett framtida arbete inom industrin eller motorbranschen. Hos oss finns goda framtidsutsikter, säger Lina Skoglund.

Guldmedaljörerna i Yrkes-SM tar nu plats i svenska yrkeslandslaget och kan tävla i EM och VM. Yrkes-SM hålls nästa gång 2024 i Karlstad. Läs mer på **yrkessm.se** eller **ifmetall.se/yrkessm**.

Månadens medlemserbjudande

Lisebergspaket med övernattning för hela familjen

Ta med familjen på en semesterresa till nöjesparken Liseberg i Göteborg med övernattning på BW Plus Åby Hotel. Du som är medlem erbjuds Lisebergpaket för två vuxna och två barn för 2 295 kronor (ordinarie högsäsongspris: 2 750 kronor).

I paketet ingår:

- Övernattning i rum med connecting door = två rum
- Stor frukostbuffé
- Tillgång till Friskis & Svettis gym
- Parkering vid hotellet
- Godis VIP på rummet
- Entré till Liseberg för två vuxna och två barn upp till 15 år
- Extra tredje barn för +200 SEK.

Erbjudandet gäller i mån av plats alla dagar till och med den 21 augusti 2022 och därefter veckoslut till och med den 25 september 2022.

Läs mer och boka på **LOmervärde.se**.

KLIMATET & JOBBEN

I Gävle har det skapats nya gröna jobb. På Pyrocell förvandlas sågspån till bio-olja genom en upphettningsprocess.

Reduktions-plikten skapar gröna jobb

Ska vi köra runt med sågspån i tanken nu? Nja, inte riktigt, men när industrin och samhället ställer om för att rädda klimatet gäller det att tänka nytt. Och politiken ger en knuff i rätt riktning.

Foto: Daniel Hermansson

IF Metalls klimatexpert Ellika Berglund Aas menar att politiken behöver skapa stabila förutsättningar för industrins gröna omställning.

När händelser i omvärlden fick drivmedelspriserna att öka snabbt höjdes röster om motåtgärder. Skatten på bensin och diesel sänktes, och regeringen föreslog dessutom förändringar av reseavdraget och kompensation till bilägare. Men det kom också krav på att reduktionsplikten ska pausas eller till och med minskas.

Det handlar alltså om det krav som drivmedelstillverkarna har på sig att blanda in en viss mängd biobränsle för att minska utsläppen av växthusgaser. Andelen ska öka varje år fram till 2030, men man gör nu ett avsteg från planen och pausar den tänkta ökningen för 2023. Vad innebär då det i praktiken?

– Inte så mycket på kort sikt, men det behövs långsiktig stabilitet i systemet. När man vet hur mycket inblandning som krävs blir det ett effektivt politiskt styrmedel som skapar affärsmöjligheter och gröna jobb, säger IF Metalls klimatexpert Ellika Berglund Aas.

Sågspån blir olja

I Gävle har det skapats nya, gröna jobb just tack vare detta krav. Träindustriföretaget Setra bildade tillsammans med drivmedelsproducenten Preem bolaget Pyrocell. Med bidrag från regeringens *Klimatklivet* har man nu byggt en fabrik i anslutning till Setra Kastets sågverk. Här tar man tillvara sågspån från sågverket. Genom upphettning

av sågspånet bildas gaser som sedan kondenseras till bioolja. Från hamnen i Gävle skeppas sedan oljan till Preems raffinaderi i Lysekil där den slutligen blandas in i diesel.

– De är jättenöjda med vår olja. Det är många som är intresserade av hur det fungerar och vill köpa oljan, för den är så ren och fin.

Det berättar skyddsombudet Carola Karismaa, som efter många år på Billerud Korsnäs pappersbruk intill tog chansen att vara med och starta en helt ny produktion. Nu håller hon, tillsammans med nio andra operatörer, i gång den kontinuerliga produktionen som ger cirka 70–80 ton bioolja per dygn, olja som motsvarar behovet hos 18 000–20 000 personbilar.

– Det är skithäftigt att få vara med om. Vi är den första fabriken som gör sådan här bioolja, så det är väldigt roligt att jobba här, säger Carola Karismaa.

Många prisfaktorer

Men påverkar då inte reduktionsplikten priset på det vi tankar? Jo, men den stora prisökningen på senare tid har berott på Rysslands krig i Ukraina och på höjda världsmarknadspriser på fossilolja, och prisökningarna lär avta, spår Ellika Berglund Aas.

– Ju bättre vi blir på biodrivmedel, desto billigare lär den bli. Vi måste ha en takt som är hållbar både för klimatet och konsumenterna, men vi måste ställa om. Det finns inget alternativ.

> De är jättenöjda med vår olja. Det är många som är intresserade av hur det fungerar och vill köpa oljan, för den är så ren och fin.

TEXT: *daniel.k.hermansson@ifmetall.se*
FOTO: *Privat*

Carola Karismaa, skyddsombud på Pyrocell, arbetar med produktionen av den nya biooljan.

Tips

På **ifmetall.se/klimatet** kan du läsa våra artiklar, se filmer och testa dina kunskaper om *Klimatet och jobben*.

Fram till 2030 ska den fossilfria inblandningen i våra drivmedel öka så att utsläppsminskningen motsvarar procentsatsen enligt diagrammet.

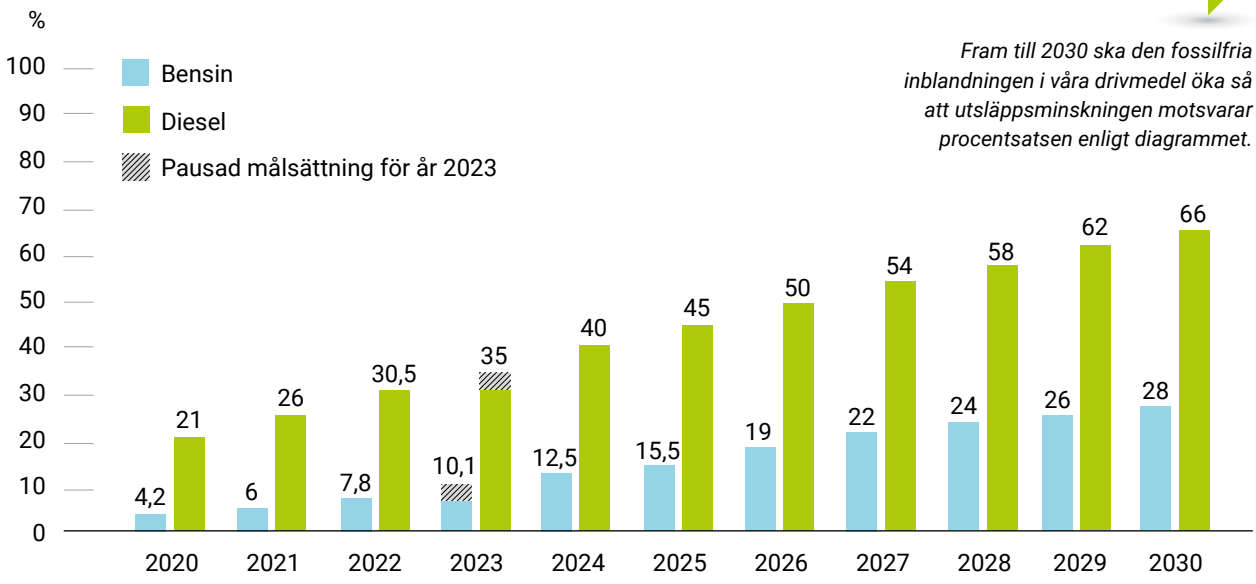

Viktigt påminna medlemmarna om skyddet och hjälpen som ingår

Många av oss drabbas av både stukade fötter och knä- och tandskador när vi testar barnens nya studsmatta eller ska briljera på den nya elsparkcykeln. Glöm därför inte att informera medlemmarna om vilket omfattande försäkringsskydd vi har, uppmanar Lars-Erik Karlsson, försäkringsinformatör på Husqvarna i Brastad och ledamot i försäkringskommittén för IF Metall Bohuslän-Dal.

IF Metalls försäkringsinformatör Lars-Erik Karlsson berättar mer på **ifmetall.se/info**.

Tips

– Ett ordentligt försäkringsskydd och gratis försäkringsrådgivning ingår i det fackliga medlemskapet, men många medlemmar missar det. Det är ett bekymmer, säger Lars-Erik Karlsson, försäkringsinformatör på Husqvarna i Brastad utanför Lysekil.

Arbetsskadorna fångas oftast per automatik upp på jobbet, men när medlemmar skadar sig på fritiden – då är det lätt att det missas. Det menar i alla fall Lars-Erik Karlsson:

– Alltför många vet inte vilket omfattande försäkringsskydd de har, både på jobbet och på fritiden, via sitt medlemskap. De vet inte heller att de kan få gratis försäkringsrådgivning av oss försäkringsinformatörer eller via sin avdelning. Så när de fått en skada, eller råkat ut för en olycka, kontaktar de helt enkelt inte oss.

Onödiga utgifter för många

I stället köper många medlemmar tjänster av företag vars affärsidé är att driva försäkringsärenden åt privatpersoner. Tjänster som företagen annonserar ut på exempelvis Facebook och sedan – givetvis – tar saftigt betalt för. Vilket i sin tur blir en helt onödig utgift för medlemmen.

> Alltför många vet inte vilket omfattande försäkringsskydd de har, både på jobbet och på fritiden, via sitt medlemskap.

Behövs fler informatörer

– Det här är en utmaning för oss som förbund. Vi måste hitta fler och nya sätt att nå ut till medlemmarna, och särskilt till dem som arbetar på företag utan klubb eller fackligt ombud. Vi skulle dessutom behöva bli fler försäkringsinformatörer ute på arbetsplatserna, säger Lars-Erik Karlsson.

Det behövs fler försäkringsinformatörer ute på arbetsplatserna, anser Lars-Erik Karlsson.

Tillfredsställelse att hjälpa

Själv har han varit försäkringsinformatör i nio år, ända sedan han själv råkade ut för en arbetsskada på jobbet.

– Jag stukade foten så ordentligt att jag tvingades vara sjukskriven i flera månader. Ungefär samtidigt slutade vår dåvarande försäkringsinformatör, så jag fick sätta mig in i våra försäkringar själv.

Och på den vägen är det.

– Många tycker att det är svårt att fylla i blanketter på nätet och ha kontakt med myndigheter och försäkringsbolag, och de blir så glada och tacksamma när de får hjälp. Det är så tillfredsställande att kunna hjälpa medlemmarna på så vis.

TEXT: *anneli.lundberg@ifmetall.se*
FOTO: *Marie Ullnert*

Fritidsskadorna vanligast

Under semestern händer det grejer, på gott och ont. Då är det bra att veta att vår försäkring Medlemsolycksfall Fritid är omfattande.

Arbetsskador är tyvärr en del av vardagen inom industrin. Var tredje industriarbetare uppger att de själva har råkat ut för en olycka och ungefär lika många har varit med om att andra har drabbats.

Men trots alla skaderisker på jobbet är det ändå inte där de flesta olyckorna sker. Det är i stället på fritiden – i motionsspåret, skidbacken, hemma på tomten eller under semesterresan – som vi oftast skadar oss.

De vanligaste skadorna som förbundets medlemmar får ersättning för från försäkringen Medlemsolycksfall Fritid är frakturer i fotled, handled och revben samt krosskador på kroppen.

Glöm inte reseskyddet!

I förbundets hemförsäkring, som är en frivillig försäkring, ingår ett reseskydd under resans första 45 dagar. Det täcker läkarvård och merkostnader när man är utomlands och täcker stöld och vissa andra skador på resgods.

Vilken roll spelar tyska avtal i Sverige?

Med mindre än ett år kvar till att de första nya avtalen ska vara på plats blir tyska IG Metallfackets lönekrav på 8,2 procent en snackis i Sverige. Vad spelar det för roll för Sverige vad tyska stålavtalet blir?

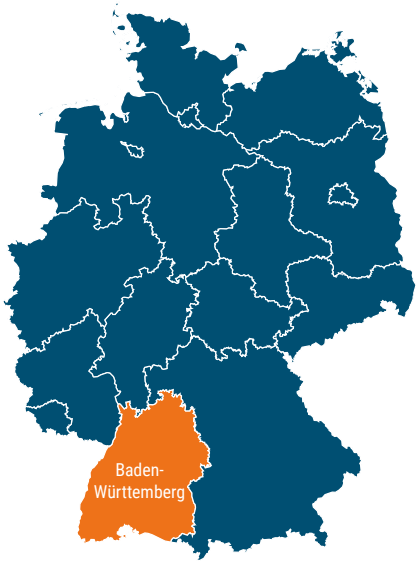

Den tyska delstaten Baden-Württemberg där IG Metall kräver 8,2 procent för stålavtalet liknar på många sätt Sverige, säger Veli-Pekka Säikkälä, IF Metalls avtalssekreterare.

Delstaten med cirka 10,5 miljoner invånare är Tysklands rikaste region. Arbetskraften består av cirka 4,5 miljoner, som i Sverige. Här hittar man de stora biltillverkarna som Daimler Benz och Porsche. Facket IG Metall, som organiserar både arbetare och tjänstemän, har 350 000 arbetande medlemmar.

– Det är också här som man traditionellt är först ut att träffa nya avtal i Tyskland och som blir vägledande för övriga delar, berättar Veli-Pekka Säikkälä.

En annorlunda kris

Företagen går bra, men det saknas komponenter.

– Där har vi också liknande situation. Trots att företagens orderböcker är fulla av beställningar kan de inte leverera på grund av komponentbrist, säger Veli-Pekka Säikkälä, som nyligen besökt Tyskland.

Besöket hos IG Metall är ett återkommande sådant inom Facken inom industrins förhandlingsråd då fack och arbetsgivare från Sverige träffar tyska arbetsgivare och fack. Likheterna är många.

– Liksom vi inom svensk industri står även tysk industri för stora omställningar och man har brist på kompetent personal.

Beroende av rysk gas

Men det finns också stora olikheter.

– Energikrisen i Tyskland är väldigt mycket större än hos oss, eftersom de är beroende av gas från Ryssland och inte heller har någon vattenkraft.

När det gäller lönebildningen väger de tyska parterna in ungefär samma faktorer som inom den svenska: inflationsmålet, konkurrenskraften, företagens produktivitet med mera. Aktuell inflationssiffra ligger på 7,9 procent.

– Just nu går den tyska stålindustrin väldigt bra och företagen har kunnat höja priserna avsevärt då efterfrågan hos kunderna har varit stor, säger Veli-Pekka Säikkälä.

Men det finns också stora skillnader mellan Tyskland och Sverige.

– Våra industriavtal gäller på utgående löner, medan i Tyskland höjs de så kallade tarifflönerna, det vill säga avtalens lägsta löner.

Det tyska systemet har ingen allmän avtalspension, utan den är i stället kopplad till varje företag.

Foto: Stefan Jerrevång

Veli-Pekka Säikkälä, IF Metalls avtalssekreterare.

Vad blir resultatet?

Hur går det då i den tyska avtalsrörelsen? Kommer de få 8,2 procent i ett ettårigt avtal som är IG Metalls krav?

– Stålavtalet, som det handlar om nu, löpte ut den sista maj, och på frågan om när de bedömer att det är klart var svaret att läget är svårt och det kan dra ut mot hösten, säger Veli-Pekka Säikkälä, och fortsätter:

– Sedan ska man också tänka på att skillnaden mellan IG Metalls utgångskrav och slutresultat i tecknade avtal brukar bli mycket större än hos oss.

TEXT: *annette.lack@ifmetall.se*

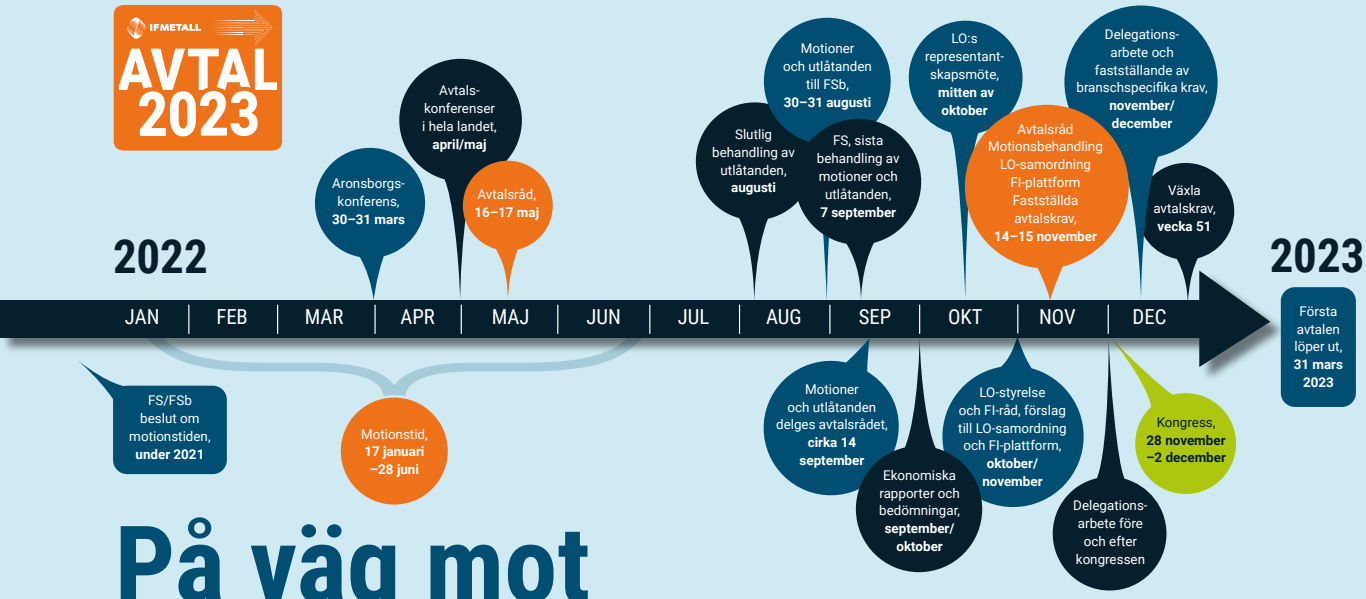

På väg mot ny avtalsrörelse

Vägen mot nya avtal har börjat, med avtalskonferenser och arbetsplatsträffar i april och maj. Vad slutresultatet blir så småningom är alldeles för tidigt att sia om. Men klart är att nästa år 2023 ska samtliga IF Metalls 37 avtal omförhandlas.

Redan nu öppnar vi upp avtalssidan **ifmetall.se/avtal2023** på hemsidan där nyheter och kommunikation kommer att fyllas på allteftersom. Du kan redan nu hitta bra information om kollektivavtalet och industriavtalet. Tipsa dina medlemmar och arbetskamrater om att gå in där.

Som förtroendevald kommer du regelbundet att få nyhetsbrev med avtalsinformation. Se därför till att du och dina arbetskamrater har rätt kontaktuppgifter registrerade i medlemsregistret, så att vi når fram med informationen.

Liksom de senaste avtalsrörelserna kommer vi också att göra information på andra språk, bland annat engelska och arabiska. Filmen om kollektivavtalet och märket finns redan nu på arabiska och ligger på **ifmetall.se/avtal2023**.

TEXT: *annette.lack@ifmetall.se*

Håll dig uppdaterad och ta del av filmer och annat material på **ifmetall.se/avtal2023**.

Tips

Vad betyder alla ord?

Stupstock, reallön, industriavtalet, med mera. Vad betyder alla ord som sägs i en avtalsrörelse egentligen? Kolla in avtalsordlistan på **ifmetall.se/avtal2023** där du hittar de mest använda fackliga uttrycken som hörs under avtalsrörelsen.

VAL 2022

Fler IF Metallare i politiken med

Rösta på någon som vet

Vi behöver fler politiker som vet hur en IF Metallares vardag ser ut och kan stå upp för oss i politiken. IF Metalls valledare Besim Matoshi berättar hur du kan hitta en IF Metallare att rösta på i höst.

Foto: Daniel Roos

Besim Matoshi, IF Metalls valledare.

Vi i IF Metall driver våra frågor gentemot arbetsgivarna. På så sätt säkrar vi bra villkor på våra arbetsplatser. Men många frågor som rör oss avgörs inte vid våra förhandlingsbord – utan i politiken. Det kan handla om arbetsmarknad, klimatet, utbildning, pensioner, sjukförsäkring, a-kassa, infrastruktur eller mindre frågor som buss- och tågtider, upprustning av en lokal väg och god tillgång till primärvård.

De kan vår vardag bäst

Men genom IF Metallare som, utöver sina jobb och förtroendeuppdrag, också engagerar sig politiskt i kommunerna, regionerna och riksdagen kommer våra frågor upp till avgörande även i politiken.

– IF Metallarna i politiken vet hur vår vardag ser ut. Och vilken skillnad till exempel en bättre pension, högre a-kassa, busstider som passar arbetsschemat och närhet till en vårdcentral gör, säger Besim Matoshi.

Vi behöver fler i politiken

Redan i dag är det många IF Metallare som har politiska uppdrag på alla politiska nivåer.

– Men det behöver bli fler! Och det är därför som vi har skapat hemsidan Rösta på någon som vet, förklarar Besim Matoshi och fortsätter:

– Vi har låtit avdelningarna samla in så många IF Metallare som möjligt som kandiderar i kommun-, region- eller riksdagsval i höst. Genom att söka på sidan kan man se vilka IF Metallare man kan rösta på. Gå in och gör din sökning och rösta på någon som vet i höst!

TEXT: *lisa.wernstedt@ifmetall.se*

Gör så här:

- Gå in på **rostapanagonsomvet.se**.
- Skriv in den kommun som du är skriven i.
- Resultatet visar IF Metallare du kan rösta på i kommun, region och riksdagsval.
- Lägg kandidaten på minnet och kryssa hen när du röstar.
- Sist men inte minst: Berätta för dina arbetskamrater om *Rösta på någon som vet!*

Vi IF Metallare behövs i politiken

RÖSTA PÅ NÅGON SOM *VET!*

Josefin Widfond, IF Metallare och kandiderar till kommunfullmäktige i Norberg.

– Jag ställer upp i valet till kommunfullmäktige för att jag vill vara med och påverka. Då duger det inte att sitta på läktaren och gorma, utan då måste man agera.

Jag vill hjälpa dem som behöver det. Vi behöver en stark välfärd så att våra barn erbjuds en lika bra undervisning, oavsett föräldrarnas inkomst. Pensionärer ska inte leva i fattigdom för att deras inkomst varit låg på grund av sjukdom eller arbetslöshet under delar av sitt arbetsliv. Sjuka ska inte kunna bedömas för sjuka för arbete, men för friska för sjukersättning. Så kan vi inte ha det.

IF Metall har cirka 300 000 medlemmar och vi är dem som vet bäst vad som sker på våra arbetsplatser och i vår vardag. Därför behöver vi vara med och påverka politiken och göra våra röster hörda.

Jan Hanna, IF Metallare och kandiderar till riksdagen.

– Jag har valt att kandidera för att göra skillnad. När jag växte upp hade jag inte så goda ekonomiska förutsättningar, men jag hade föräldrar som brydde sig om mig. I dag ser jag att barn växer upp utan någon av dessa delar, vilket kan göra att de far illa senare i livet. Jag vill vara med och göra skillnad för alla människor, framför allt alla barn, så att de kan få en mer jämlik uppväxt.

IF Metalls krav om att ingen ska dö av jobbet är viktigt, därför kräver vi att de regionala skyddsombuden ska få tillgång till fler arbetsplatser, arbetsmiljöbrotten måste prioriteras och det ska råda nolltolerans mot dödsolyckor, arbetsrelaterade skador eller sjukdom. Det är viktigt att vi fortsätter att ställa krav, för då sker förändring.

Vi behöver ha IF Metallare i politiken som driver IF Metalls frågor och framför allt industriarbetarnas frågor. Vill vi ha en förändring på riktigt behöver vi människor som har jobbat inom industrin i politiken.

Per Ågren, IF Metallare och kandiderar till regionfullmäktige i Västmanland.

– Jag kandiderar till regionfullmäktige för att det är viktigt för våra medlemmar att de är representerade även i regionen. Regionen ansvarar för viktiga frågor, som sjukvården, kollektivtrafiken och regional utveckling.

Regionalt är de viktiga frågorna klimatomställningen och kompetensutveckling. Vi måste kunna kompetensutveckla oss till de gröna, nya jobben vi ska ha i framtiden. Där är regionen en viktig spelare i arbetet.

IF Metallare behövs i politiken för att vi behöver politiker som vet hur det är att vara ute på golvet, som vet vilka frågor som är viktigast för våra medlemmar. Så därför är det viktigt att rösta på någon som vet!

TEXT OCH FOTO:
nina.lindman.flores@ifmetall.se

IFMETALL
FÖR EN REGERING SOM LYSSNAR PÅ OSS
VAL 2022

Tips

Valet i september 2022 är viktigt, både för IF Metalls medlemmar och för landet i stort. Läs mer och se filmer på **ifmetall.se/val**.

Semester 2022

Så räknar du ut antal semesterdagar

Antalet anställningsdagar [1] x 25 / 365 = Betalda semesterdagar

1 Under tiden 1 april–31 mars.
2 Observera att decimaltal alltid avrundas uppåt.

Exempel
Digi började sin anställning den 2/10 2021. Digi har rätt till **13 betalda semesterdagar** plus ytterligare **12 obetalda.**

180 x 25 / 365 = 12,3 [2]

Illustration: Mikael Hägg

Så räknar du ut semesterlönen

Månadslön x 0,8 procent = Fast tillägg per dag

+

Rörliga tillägg x 13 procent / Antal betalda semesterdagar = Rörligt tillägg per dag

Semestertillägg

Exempel

Månadslönen för Anna är 30 000 kronor. Hon arbetar på ett företag som går under *Teknikavtalet IF Metall.*

Rörliga tillägg. Under förra året fick Anna totalt 28 000 kronor i ersättning för obekväm arbetstid, övertidsersättning, bonus och resetillägg. Utöver sin månadslön har Anna 386 kronor i semestertillägg per dag.

30 000 x 0,008 = 240

+

28 000 x 0,13 / 25 = 146

386

Viktigt att notera:
Lägsta semesterlön 2022 inom Teknikavtalet IF Metall är 1 477 kronor per dag inklusive ordinarie lön. Arbetar du inom Teknikavtalet IF Metall och har en månadslön som understiger 27 352 kronor inklusive rörliga tillägg berörs du av det så kallade balkongtillägget.

Vad menas med balkongtillägget?
Lägsta semesterlön är en garanti för lågt avlönade medlemmar att få ut en extra slant till semestern. Många medlemmar tvingas av ekonomiska skäl att tillbringa semestern hemma, på balkongen, därav uttrycket balkongtillägg. Några exempel på lägsta semesterlön per bransch (giltigt från 1/4 2022): Teknikavtalet IF Metall 1 477 kr/dag, I-avtalet 1 532 kr/dag, Kemiska fabriker 1 543 kr/dag.

Tips

Gör din egen uträkning på medlemssidorna på ifmetall.se

Finns som affisch i webbshopen

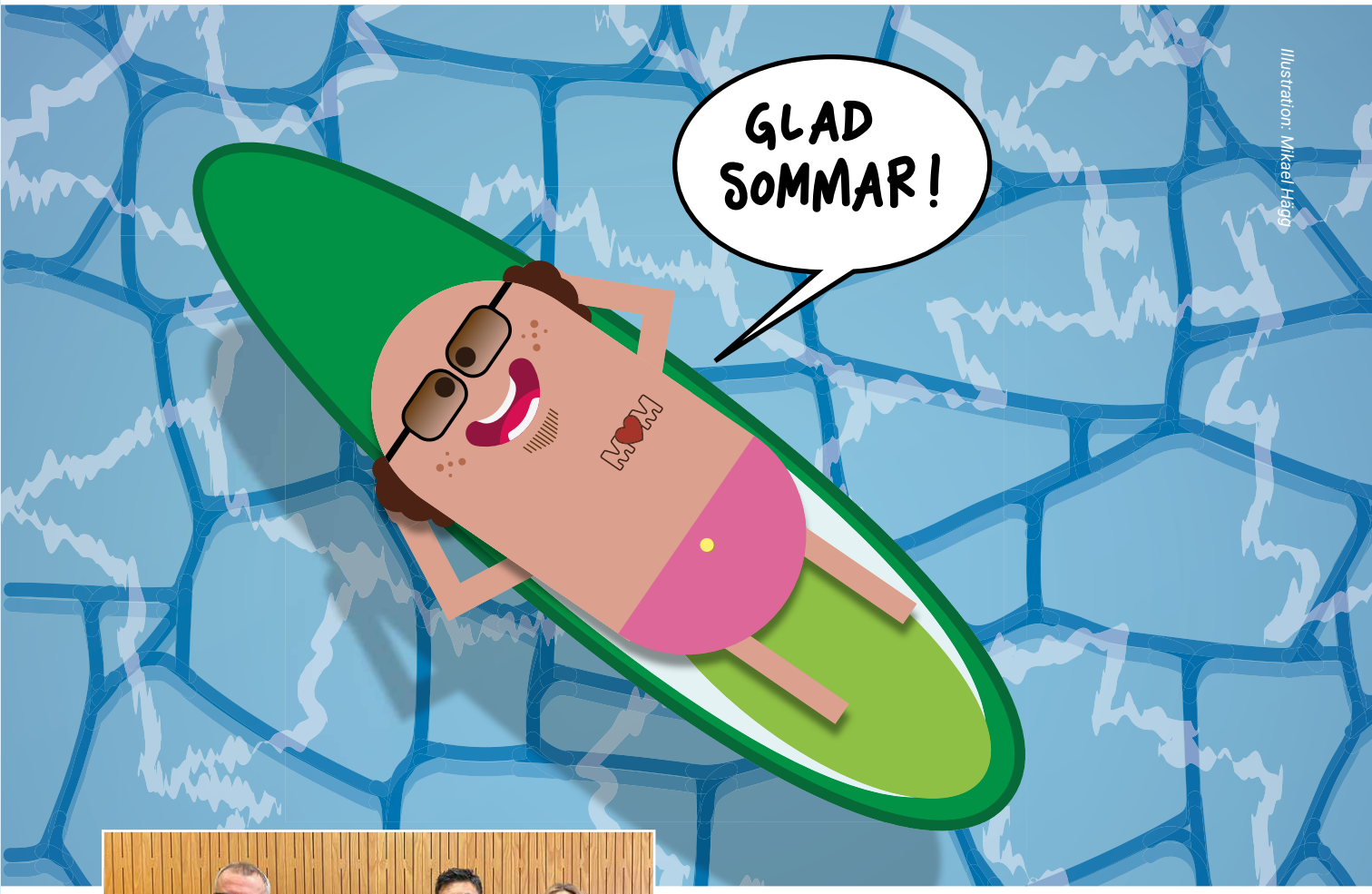

Illustration: Mikael Hägg

Åsa Björnlund (längst till höger) med några av sina konferenskamrater.

Håll koll på klimatet

– Jag hade inte trott att det var riktigt så här illa.

Det sade IF Metall-medlemmen Åsa Björnlund efter att ha deltagit i en facklig klimatkonferens. Läs om vad hon och andra medlemmar tycker att IF Metall kan göra i klimatfrågan i en nyhetsartikel som du hittar via **ifmetall.se/klimatet**. Där hittar du också en massa matnyttigt om klimatet och jobben.

Nästa nummer av Info

Nu gör vi på tidningen Info ett litet extra sommar-uppehåll. Nummer 6 av tidningen Info kommer ut på arbetsplatserna den 30 augusti.

Knep & knåp
SUDOKU

			6			5		
			2				9	
9		5	8				1	4
5							8	
6						3		9
			7					
	6	9	1	2				
3		7		6	4			5

Snart sommar, sol och bad!

Illustration: Mikael Hägg

Eller, om man har otur, brutet ben och sängläge inomhus. Vi hoppas så klart på det förstnämnda. Men om olyckan ändå är framme: Glöm inte att du är ordentligt försäkrad via ditt medlemskap i IF Metall – även när du är ledig.

Detta ingår i försäkringen Medlemsolycksfall Fritid:

- ✓ Olycksfallsersättning
- ✓ Sjukhusvistelse och korttidsboende
- ✓ Rehabilitering vid olycksfall
- ✓ Övriga kostnader
- ✓ Kristerapi
- ✓ Medicinsk invaliditet
- ✓ Kroppsskadeersättning
- ✓ Akutersättning
- ✓ Tandskadekostnader

Försäkringen Medlemsolycksfall Fritid kan du också teckna till din make/maka, registrerade partner eller sambo. Behöver du mer information: Kontakta din försäkringsinformatör på klubben, avdelningen eller Folksam på 0771-950 950.

How may we help you?
Are you a member of IF Metall but speak a different language? Do you have questions about your insurances? Folksam speaks 18 languages. Feel free to contact Folksam in your own language! Call 0771-58 59 02.

Folksam

Finns som affisch i webbshopen

INFO

I tidningen Info hittar du som förtroendevald tips och goda idéer från IF Metalls arbetsplatser runt om i landet. Tidningen ges ut med 10 nummer per år.

Ansvarig utgivare Joanna Abrahamsson

Redaktion Victoria Enbäck, Daniel Hermansson, Mikael Hägg, Annette Lack, Nina Lindman Flores, Anneli Lundberg, Åsa Petersen, Anna Sjögren, Lina Stenberg, Annika Tripke-Lund, Lisa Wernstedt

Telefon 08-786 80 00 (växel)
E-post info@ifmetall.se

Grafisk form Graphera/Johanna Bjuhr Escalante
Tryck Sib-Tryck Holding AB

Följ IF Metall i sociala medier

IFMETALL