Anna vågar ta steget!

IFMETALL

I tio år har Anna jobbat som montör på Nisse & Mek AB. Hon har trivts bra, men är ibland lite less. Har funderat på en förändring.

Och så finns det en oro hos Anna. Nisse & Mek AB har gått sämre. Rykten går att det kommer bli varsel om uppsägningar.

Anna har sett att många söker efter CNC-operatörer. Det ser ut som ett intressant jobb tänker hon när hon skummar igenom alla annonser.

Frågorna är många så Anna tar hjälp av jobbcoach och gör kartläggning över vad hon kan och vad hon är bra på.

Men ofta är det också Anna som styrt upp på jobbet när någon varit sjuk. Något hon bara gjort på eget initiativ. Lite mer engelska och mate-matik behövs.

Skulle hon våga ta steget mot nytt yrke. Och inte minst frågan igen.

Med förslagen i det nya omställningsstudiestödet som LAS rymmer så finns möjligheterna.
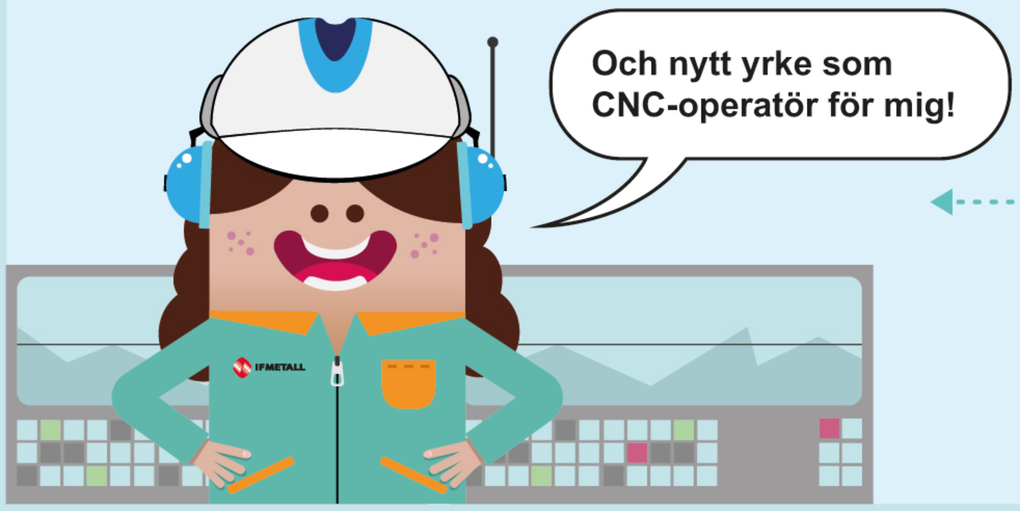
Nytt omställningsstudie-system = Nya möjligheter.